

Ministero dell'Istruzione, dell'Università e della Ricerca - Ufficio Scolastico Regionale per il Lazio

Istituto d'Istruzione Superiore Statale "Caravaggio"

Viale C.T. Odescalchi - 00147 Roma

Sedi **Liceo Artistico**: Viale C.T. Odescalchi 75 - Viale Oceano Indiano 62 - Via Argoli 45

Sede Uffici: Viale C.T. Odescalchi 75 – Telefono 06121126965 – Fax: 0651604078

XIX Distretto – Codice mecc. RMIS08200L - C.F. 97567330580

RMIS08200L@istruzione.it - casella PEC: RMIS08200L@pec.istruzione.it - sito web: <http://www.istruzioneecaravaggio.it>



Circ. n. 080

Roma, 24 ottobre 2017

A tutto il personale

Agli alunni e rispettivi genitori

Oggetto: Campagna antinfluenzale 2017/18.

Per opportuna conoscenza delle SS.LL. si trasmettono in allegato la Circolare Regione Lazio ASL ROMA 3 - Dipartimento di Prevenzione U.O.C. SISP – U.O.S Immunoprofilassi prot. n. 68971 del 20-10-2017 ed i riferimenti dei Centri vaccinali ASL Roma 3, relativi all'oggetto.

Il dirigente scolastico
Prof. Flavio De Carolis
(Firma sostituita a mezzo stampa
dell'art. 3 co.2 della L. n.39/1993)

ALLEGATI 2



Dipartimento di Prevenzione
U.O.C. SISP
U.O.S Immunoprofilassi

Prot. N. 6897 del 20.10.2017

Ai Responsabili dei Nidi Comunali
Ai Dirigenti Scolastici
Scuole Primarie
Scuole Secondarie
Inferiori e Superiori
LORO SEDI

Oggetto: campagna antinfluenzale 2017-2018

Secondo il decreto Regione Lazio N. U00417 del 22 settembre 2017 " Prevenzione e controllo dell'influenza. Campagna di vaccinazione antinfluenzale e sorveglianza epidemiologica e virologica dell'influenza per la stagione 2017-2018" la vaccinazione antinfluenzale è offerta gratuitamente ai soggetti addetti a servizi pubblici di primario interesse collettivo, compreso quindi il personale degli asili nido, delle scuole di ogni ordine e grado. Gli operatori alle dipendenze delle SS.VV. potranno effettuare il vaccino sia presso il medico curante che presso gli ambulatori vaccinali Aziendali (in allegato).

Ringraziando per la preziosa collaborazione nel diffondere l'informativa, si porgono distinti saluti



CAMPAGNA ANTINFLUENZALE STAGIONALE 2017-2018

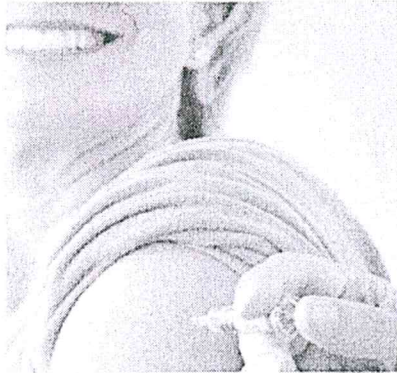

Come ogni anno
gli utenti potranno rivolgersi al proprio
Medico di Base, al Pediatra di Libera Scelta
o agli Ambulatori Vaccinali per ottenere
informazioni e per effettuare
la vaccinazione

Quando e dove vaccinarsi

La vaccinazione si effettua presso lo studio del proprio medico di famiglia o nei centri vaccinali della propria Asl di appartenenza.

Chi deve vaccinarsi

La somministrazione del vaccino antinfluenzale è **gratuita**, oltre che caldamente consigliata, per alcune categorie di cittadini che, per lavoro o per le proprie condizioni di salute, non possono permettersi il rischio di contrarre l'influenza. Come, ad esempio:

- anziani a partire dai 65 anni
- adulti e bambini con patologie croniche (è necessario presentare la documentazione della condizione di rischio)
- donne nel 2° e 3° trimestre di gravidanza
- cittadini di qualunque età ricoverati presso strutture di lungodegenza
- operatori sanitari e personale di assistenza
- personale delle Forze di Polizia - Vigili del Fuoco - Protezione Civile - Servizi Pubblici
- personale addetto agli asili nido, scuole dell'infanzia e alle scuole dell'obbligo
- personale degli allevamenti e dei macelli o comunque che lavora a contatto con animali

CENTRI VACCINALI ASL ROMA 3

Fiumicino

via Anco Marzio, n. 48
dal 16 novembre al 14 dicembre
giovedì 8:30-12:00
accesso diretto
max 30 utenti

Palidoro

via San Carlo, n. 10
dal 16 novembre al 14 dicembre
lunedì, martedì e giovedì 9:00-12:00
accesso diretto

Ostia

Lungomare Paolo Toscanelli 230
dall'8 novembre al 6 dicembre
mercoledì 14:30-17:30
accesso diretto
max 20 utenti

Acilia

largo Da Montesarchlo, n. 21
dal 20 novembre al 18 dicembre
lunedì 14:30-17:30
accesso diretto
max 20 utenti

Portuense

via Portuense, n. 575
dal 9 novembre al 21 dicembre
giovedì 14:00-17:00
accesso diretto
max 20 utenti

Monteverde

via della Consolata, 52
fino al 31 dicembre
giovedì dalle 9:30 alle 12:00
accesso diretto
max 30 utenti